

# OPINIÓN DEL ALUMNADO SOBRE LA ACTUACIÓN DOCENTE DEL PROFESORADO

UNIVERSIDAD DE GRANADA

ESCUELA DE POSGRADO

CURSO 2010/2011



*ugr*

Universidad  
de Granada



Escuela de  
Posgrado



centro  
andaluz de  
prospectiva

## Bloques del cuestionario



# Planificación de la docencia y cumplimiento del Plan Docente



## Planificación de la docencia y cumplimiento del Plan Docente



★ El 86,5% del alumnado encuestado reconoce que el profesorado informa adecuadamente sobre las actividades a realizar tanto teóricas, prácticas, tuteladas y trabajos.

★ En opinión del alumnado, el profesorado ha informado sobre los contenidos (86,3%), alcanzando una valoración media de 3,87.

★ El 84,7% de los estudiantes de másteres afirman que el profesorado ha comunicado los objetivos y competencias a alcanzar.

★ Un 83,2% del alumnado reconoce que el profesorado informa sobre la metodología que sigue.

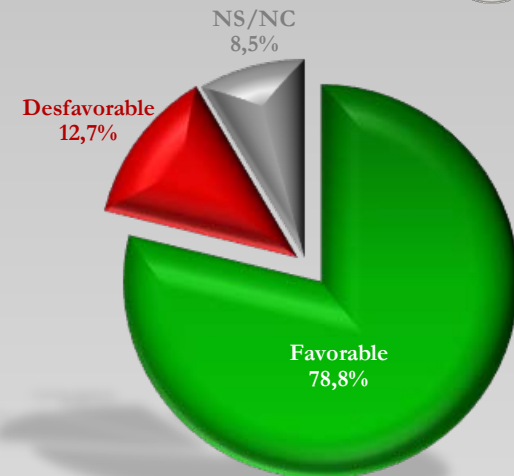
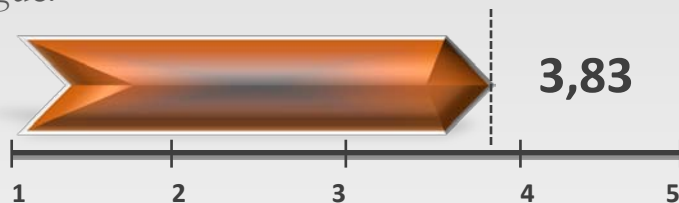

★ El alumnado considera que el profesorado normalmente se ajusta a la planificación prevista en la guía docente o el programa (3,86).

★ Cuatro de cada cinco estudiantes creen que las actividades desarrolladas por el profesorado han contribuido a alcanzar los objetivos previstos en esta asignatura (78,1%).



# Competencias docentes

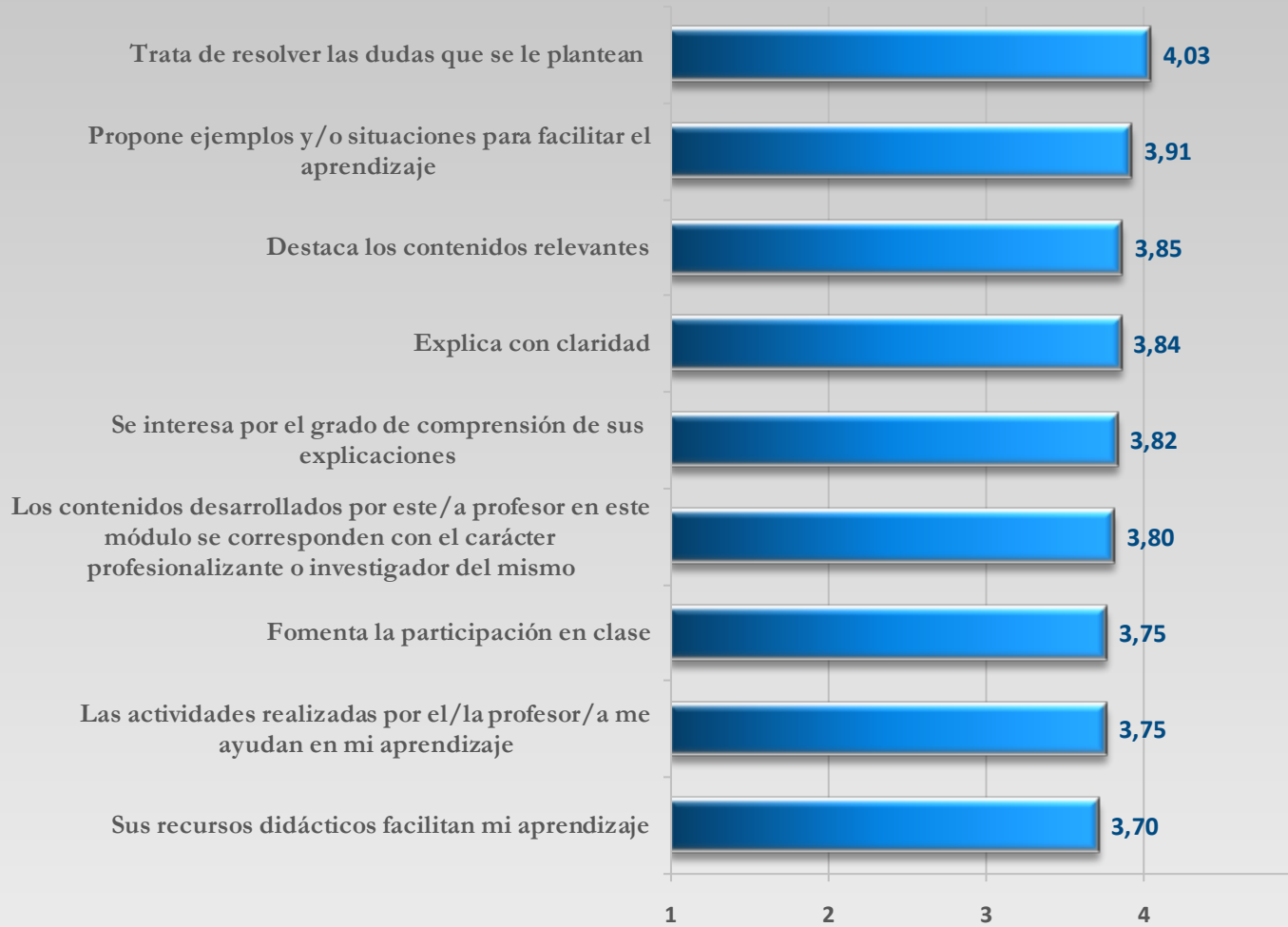

## Competencias docentes



✦ Un 85,1% del alumnado considera que el profesorado plantea ejemplos y/o situaciones para facilitar el aprendizaje, obteniendo una calificación media de 3,91.

✦ El alumnado afirma que el profesorado trata de solucionar las dudas que se le plantean (4,03).

✦ El 84,6% de los estudiantes reconocen que los docentes hacen hincapié en los contenidos relevantes.

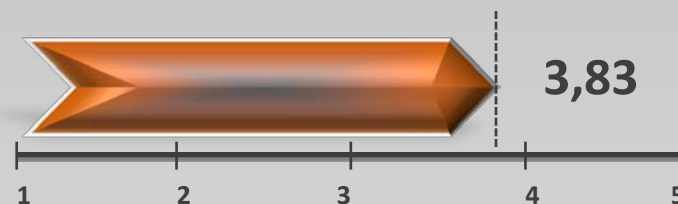
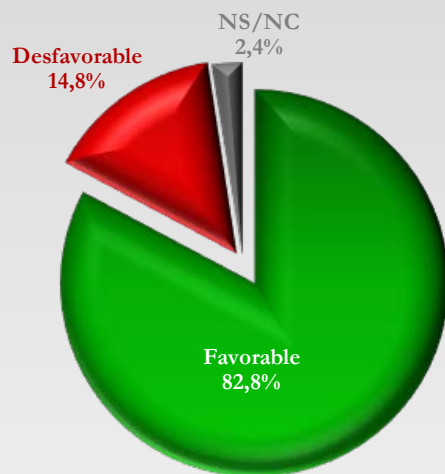

✦ El 83,1% del alumnado encuestado reconoce que el profesorado se interesa por el grado de comprensión de sus explicaciones, alcanzando una valoración media de 3,82.

✦ Ocho de cada diez encuestados piensan que los contenidos desarrollados por el profesorado en el módulo se han correspondido con el carácter profesionalizante o investigador del mismo (79,0%).

# Evaluación de los aprendizajes

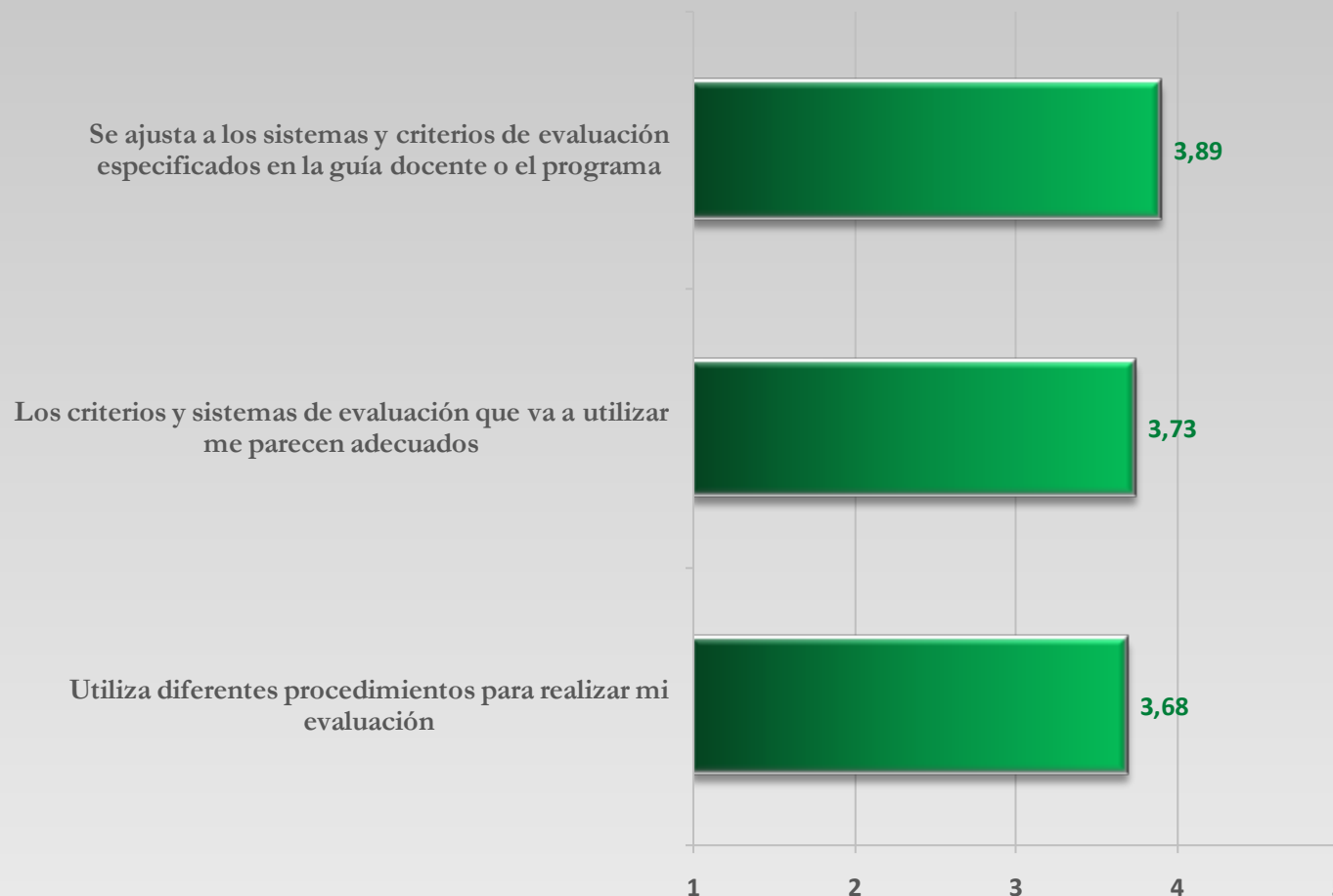

## Evaluación de los aprendizajes



- ★ Tres de cada cuatro estudiantes valoran favorablemente la evaluación de los aprendizajes (75,7%).
- ★ En opinión del alumnado, el profesorado se ajusta a los sistemas y criterios de evaluación especificados en la guía docente o el programa (77,0%), otorgándole una valoración media de 3,89.
- ★ El 76,3% del alumnado reconoce que los criterios y sistemas utilizados por el profesorado son los adecuados.

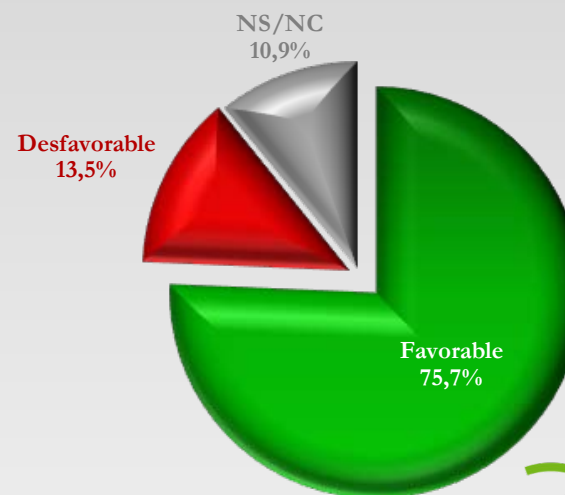
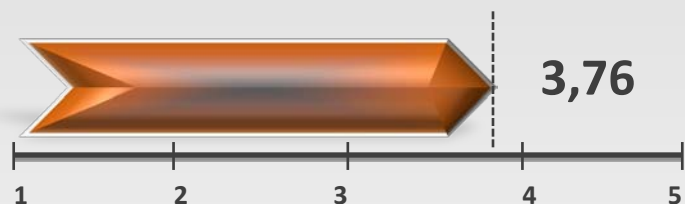



## Ambiente de clase y relación profesor/a con alumno/a

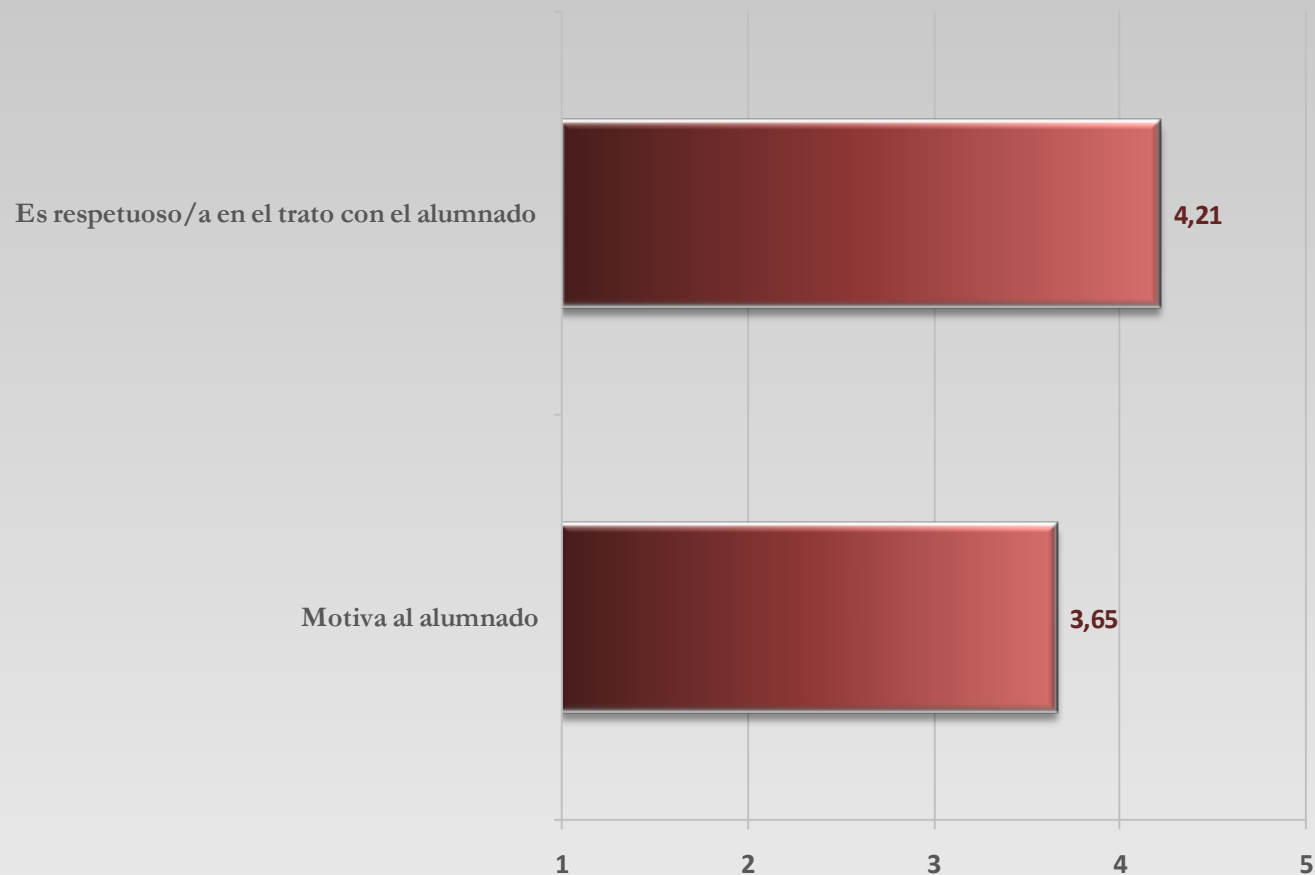



## Ambiente de clase y relación profesor/a con alumno/a

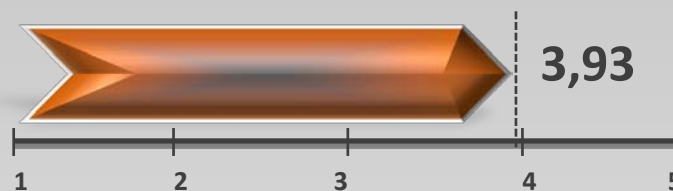
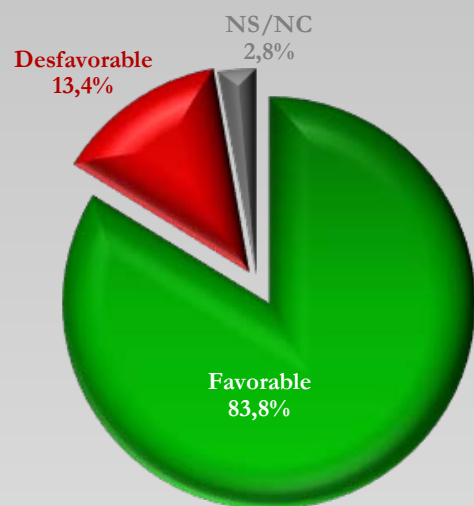

- ✦ Más del 80% de los estudiantes encuestados han valorado positivamente el ambiente de clase y la relación profesor/a –alumno/a (83,8%).
- ✦ El 88,5% del alumnado afirma que los docentes son respetuosos/as en el trato hacia los/as estudiantes, otorgándole una calificación media de 4,21 en una escala de 1 a 5.
- ✦ En opinión de los estudiantes, el profesorado motiva al alumnado (79,0%).

## Grado de interés por la asignatura

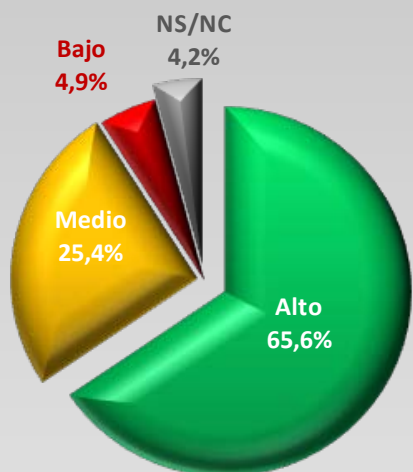

★ Dos tercios del alumnado tiene un alto interés por las asignaturas (65,6%).

## Grado de dificultad de la asignatura

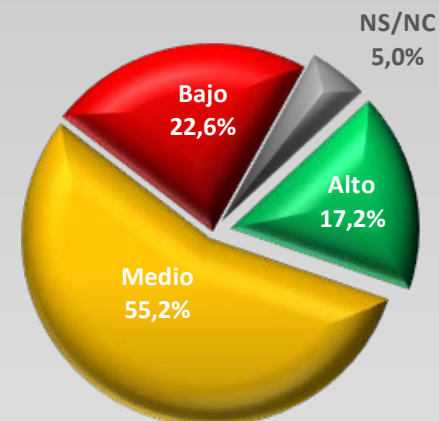

★ Un 72,4% del alumnado considera que el grado de dificultad de las asignaturas es medio-alto.

## Nivel de asistencia a tutorías

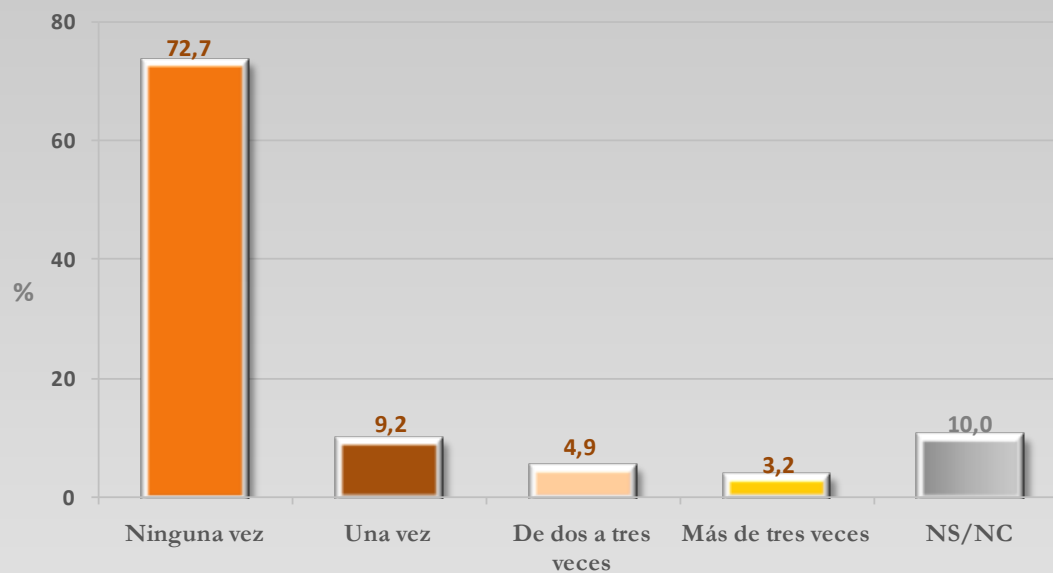

- ✪ Un 17,3% del alumnado ha utilizado en alguna ocasión las tutorías del profesorado.
- ✪ Un porcentaje elevado de estudiantes no han asistido ninguna vez a tutorías (72,7%).

# Comparativa

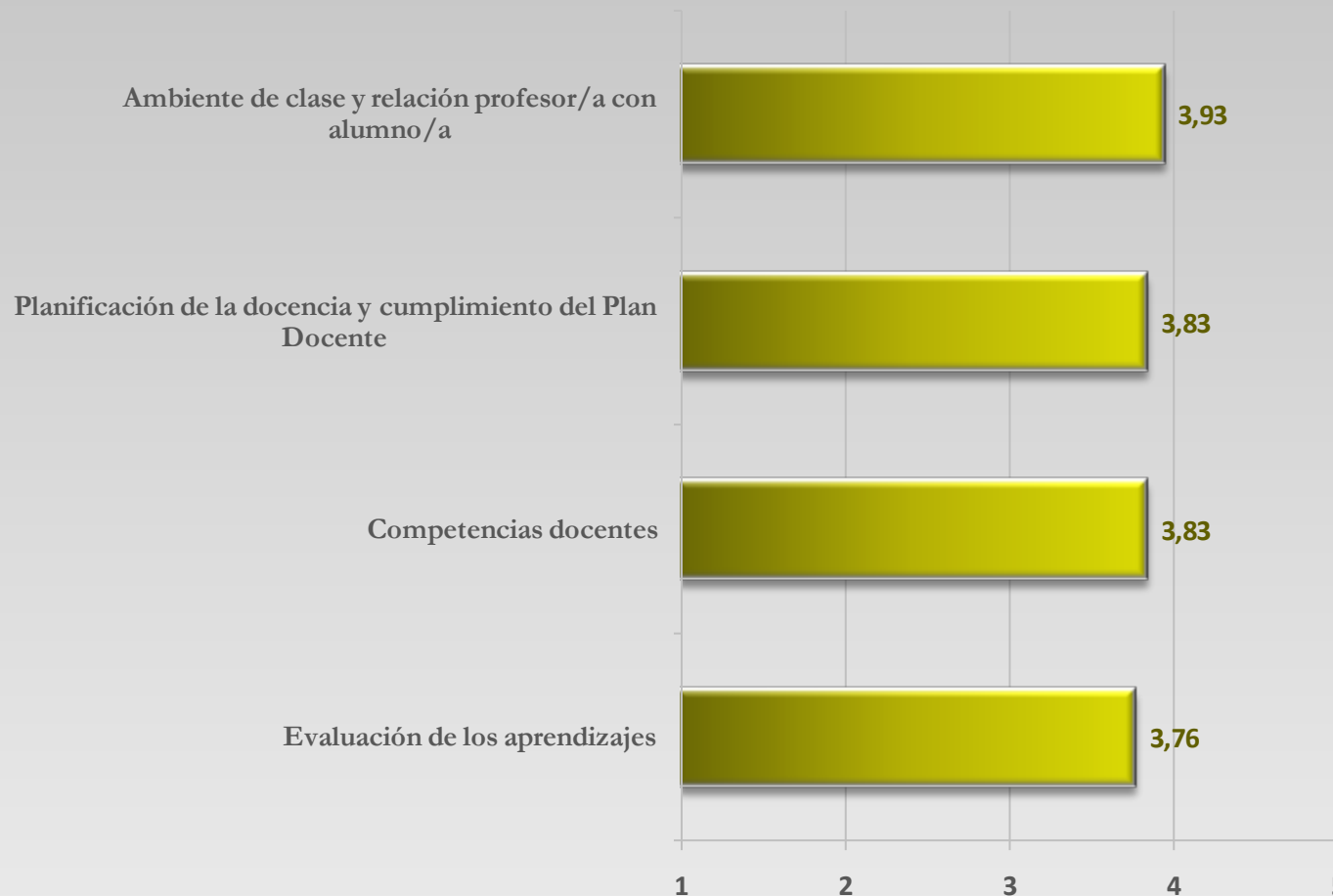

## Evolución de la valoración



✦ El alumnado de la Escuela de Posgrado de la Universidad de Granada concede una valoración media de 7,64 a la actuación docente del profesorado en el curso 2010/2011.

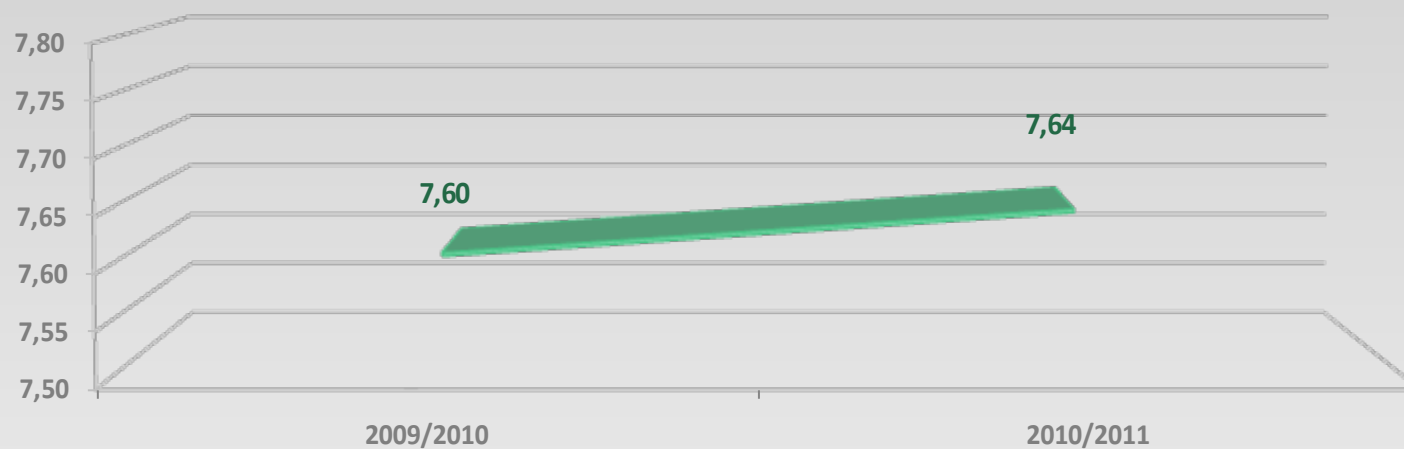

# Evolución de la valoración

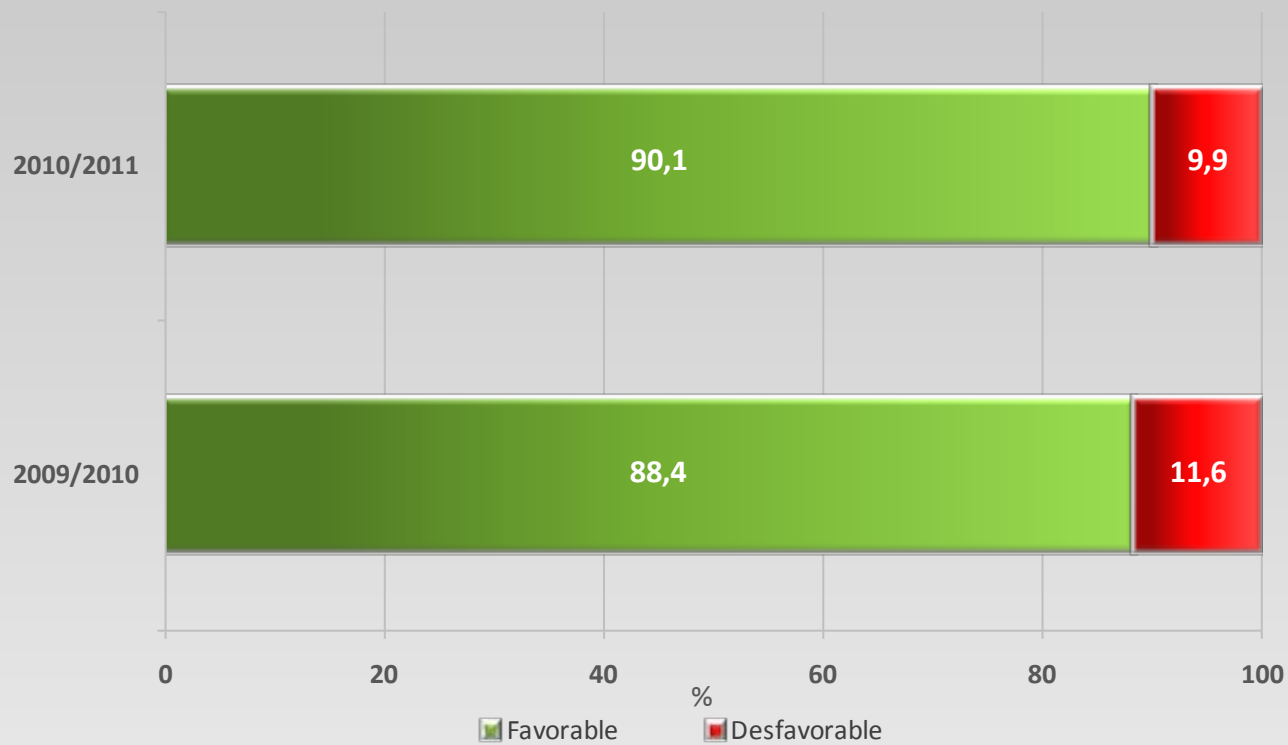

## Evolución de la valoración



✦ El 90,1% del profesorado encuestado de la Escuela de Posgrado de la Universidad de Granada ha sido valorado favorablemente en el curso 2010/2011. El porcentaje de profesores (89,9%) y de profesoras (90,5%) valorados positivamente es muy similar.

✦ El 31,0% del profesorado obtiene una valoración superior o igual al 4,5.

✦ El 74,3% del profesorado que fue valorado negativamente en el curso 2009/2010 recibe en el curso 2010/2011 una valoración favorable por parte del alumnado encuestado de los másteres de la Universidad de Granada.



# OPINIÓN DEL ALUMNADO SOBRE LA ACTUACIÓN DOCENTE DEL PROFESORADO

UNIVERSIDAD DE GRANADA

ESCUELA DE POSGRADO

CURSO 2010/2011



*ugr*

Universidad  
de Granada



Escuela de  
Posgrado



centro  
andaluz de  
prospectiva